

Página	Versión	Denominación
1	1	Bases
2	2	Patas
3	1	Mastiles
4	2	Brazos simples
5	2	Brazos dobles
6	2	Perchas
7	1	Actuadores eléctricos
8	1	Actuadores hidráulicos

Ver Conjunto Mástil 14

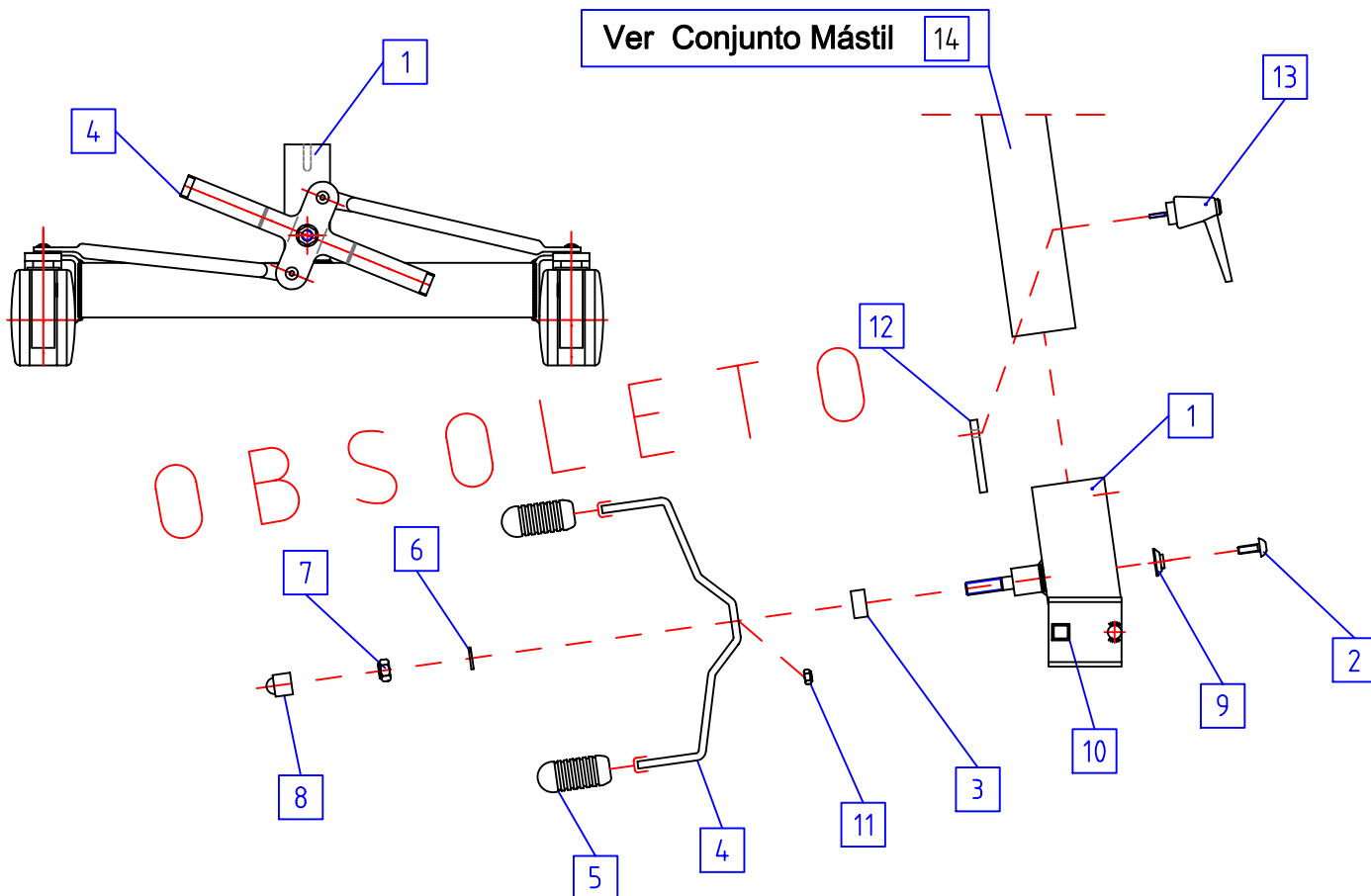

Nº	Referencia	Descripción	Mini		Midi		Mayor		Valido desde	Valido hasta
			E	H	E	H	E	H		
1	C08208BL	Conjunto base de grúa	1	1	1	1			15/01/04	
1	C08237BL	Conjunto base de grúa					1	1	15/01/04	
2	P04256	Tornillo cabeza alomada con exágono M.8 x 30	1	1	1	1	1	1	09/07/03	
3	P01287	Arandela de P.V.C. Ø17 x 25 x 4	1	1	1	1	1	1	09/07/03	
4	P02221BL	Pedal de accionamiento	1	1	1	1	1	1	09/07/03	
5	P01025	Contera trasera P01281	2	2	2	2	2	2	09/07/03	
6	P04174	Arandela Din125 Ø12	1	1	1	1	1	1	09/07/03	
7	P04043	Tuerca exagonal Din 9856 M.12	1	1	1	1	1	1	09/07/03	
8	P01269	Tapón para tuerca M.12 130012022003	1	1	1	1	1	1	09/07/03	
9	P03118	Eje enclavamiento mástil	1	1	1	1	1	1	09/07/03	
10	P01330	Tope adhesivo blanco	2	2	2	2	2	2	09/07/03	
11 *	P04006	Tuerca exagonal Din 985 M.8	1	1	1	1	1	1	09/07/03	
12 *	P02203	Taco de amarre mástil	1	1	1	1	1	1	09/07/03	
13 *	P01268	Empuñadura graduable 2883/m. M.8x20	1	1	1	1	1	1	09/07/03	
14 *	C08211	Conjunto mástil			1	1			09/07/03	
14 *	C08214	Conjunto mástil	1	1					09/07/03	
14 *	C08240	Conjunto mástil					1	1	09/07/03	

* Piezas no incluidas en el conjunto

Ver Conjunto Mástil 17

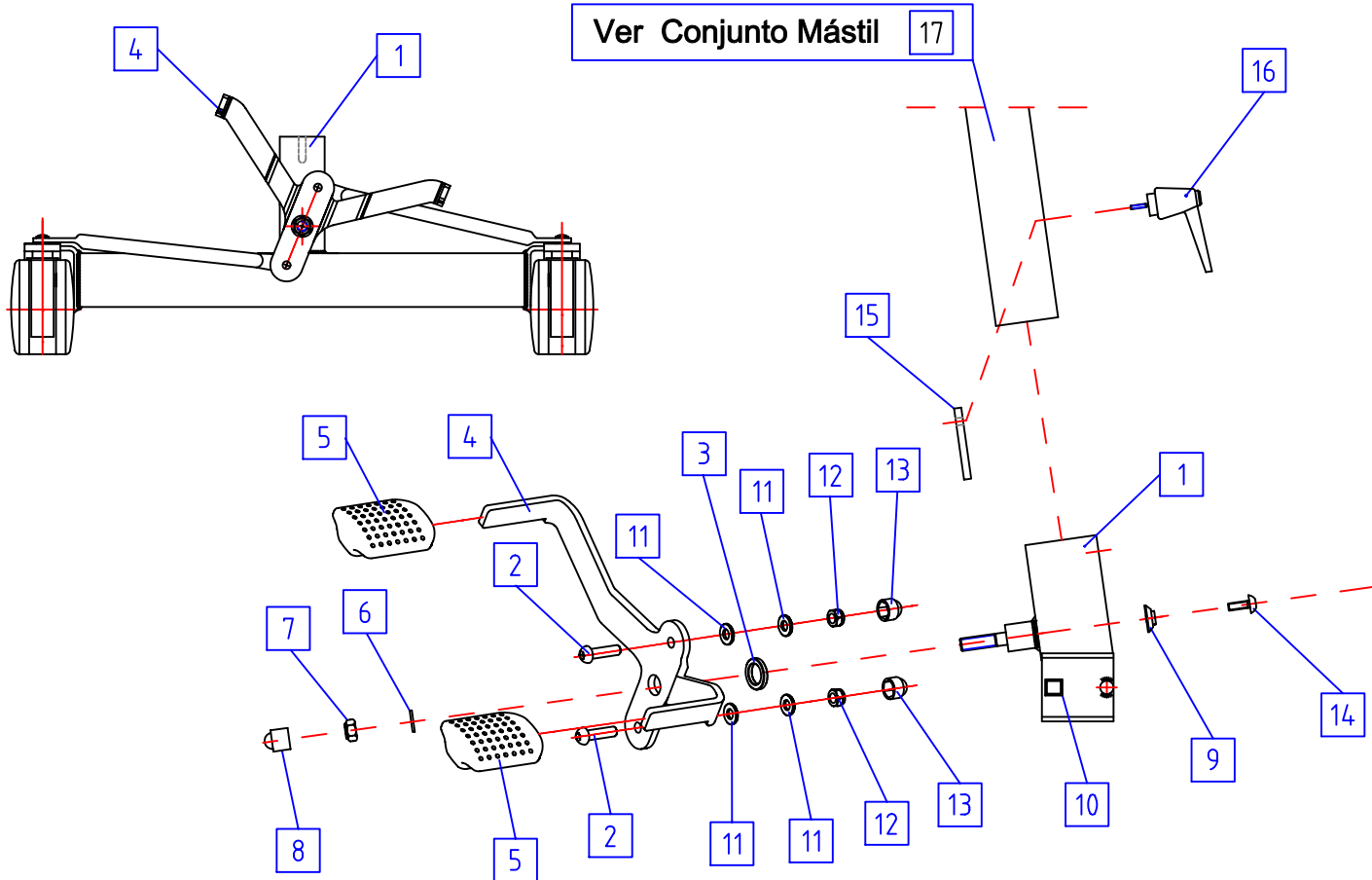

Nº	Referencia	Descripción	Micro		Mini		Midi		Mayor		Valido desde	Valido hasta
			E	H	E	H	E	H	E	H		
1	C08276BL	Conjunto base de grúa	1	1							15/04/06	
1	C08208BL	Conjunto base de grúa			1	1	1	1			15/01/04	
1	C08237BL	Conjunto base de grúa							1	1	15/01/04	
2	P04326	Tornillo cabeza alomada con exágono M.8 x 25	2	2	2	2	2	2	2	2	20/11/07	
3	P01287	Arandela de P.V.C. Ø17 x 25 x 4	1	1	1	1	1	1	1	1	09/07/03	
4	P02358BL	Pedal de accionamiento	1	1							20/11/07	
4	P02359BL	Pedal de accionamiento			1	1	1	1	1	1	20/11/07	
5	P01631	Cubre pedal	2	2	2	2	2	2	2	2	20/11/07	
6	P04174	Arandela Din125 Ø12	1	1	1	1	1	1	1	1	09/07/03	
7	P04043	Tuerca exagonal Din 9856 M.12	1	1	1	1	1	1	1	1	09/07/03	
8	P01269	Tapón para tuerca M.12 130012022003	1	1	1	1	1	1	1	1	09/07/03	
9	P03118	Eje enclavamiento mástil	1	1	1	1	1	1	1	1	09/07/03	
10	P01330	Tope adhesivo blanco	2	2	2	2	2	2	2	2	09/07/03	
11	P01345	Arandela nylon M.8	4	4	4	4	4	4	4	4	20/11/07	
12	P04006	Tuerca exagonal Din 9856 M.8	2	2	2	2	2	2	2	2	20/11/07	
13	P01269	Tapón para tuerca M.8	2	2	2	2	2	2	2	2	20/11/07	
14	P04256	Tornillo cabeza alomada con exágono M.8 x 30	1	1	1	1	1	1	1	1	09/07/03	
15 *	P02203	Taco de amarre mástil	1	1	1	1	1	1	1	1	09/07/03	
16 *	P01268	Empuñadura graduable 2883/m. M.8x20	1	1	1	1	1	1	1	1	09/07/03	
17 *	C08277	Conjunto mástil	1	1							15/04/06	
17 *	C08211	Conjunto mástil					1	1			09/07/03	
17 *	C08214	Conjunto mástil			1	1					09/07/03	
17 *	C08240	Conjunto mástil							1	1	09/07/03	

* Piezas no incluidas en el conjunto

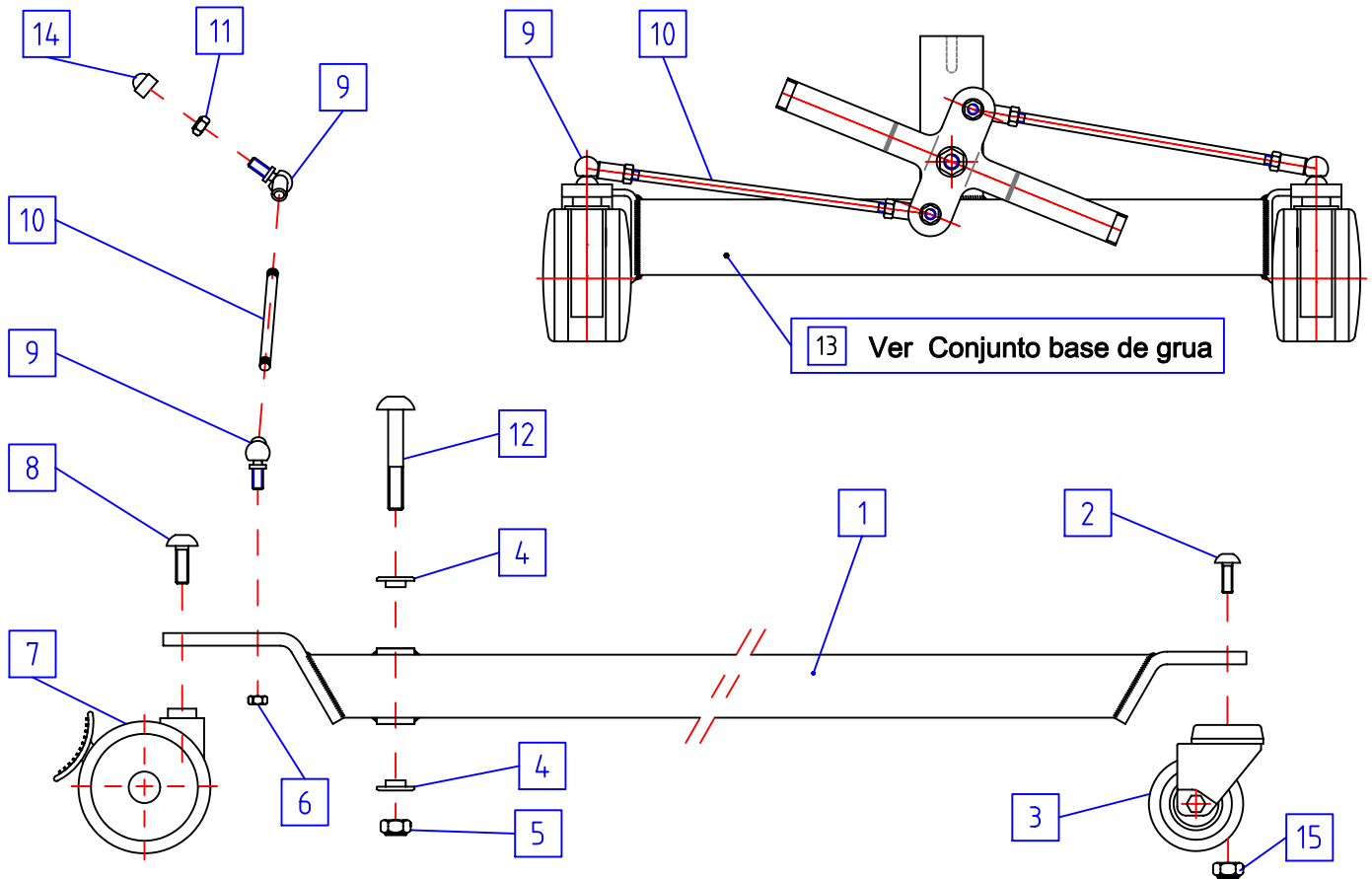

Nº	Referencia	Descripción	Mini		Midi		Mayor		Valido desde	Valido hasta
			E	H	E	H	E	H		
1	C08212BL	Conjunto pata de grúa			2	2			09/07/03	
1	C08215BL	Conjunto pata de grúa	2	2					09/07/03	
1	C08236BL	Conjunto pata de grúa					2	2	09/07/03	
2	P04256	Tonillo cabeza alomada con exágono M.8 x 30	2	2	2	2			09/07/03	
2	P04313	Tonillo ISO 7380 M.10 x 45					2	2	09/07/03	
3	C06138	Rueda grúa Ø75 S/Freno	2	2	2	2			09/07/03	
3	C06151	Rueda doble Ø75 x 22 (320 1 A 1B.E06)					2	2	09/07/03	
4	P03119	Arandela de articulación de tirante	4	4	4	4	4	4	09/07/03	
5	P04043	Tuerca exagonal DIN 985 M.12	2	2	2	2	2	2	09/07/03	
6	P04006	Tuerca exagonal DIN 985 M.8	4	4	4	4	4	4	09/07/03	15/01/04
7	C06137	Rueda grúa Ø100 C/Freno	2	2	2	2	2	2	09/07/03	
8	P04255	Tonillo cabeza alomada con exágono M.10 x 30	2	2	2	2	2	2	09/07/03	
9	P15042	Rótula s/ Din 71802 Tam. 13 tipo A	4	4	4	4	4	4	09/07/03	15/01/04
10	P03124	Eje de accionamiento	2	2	2	2	2	2	09/07/03	15/01/04
11	P04006	Tuerca exagonal DIN 985 M8	8	8	8	8	8	8	09/07/03	15/01/04
12	P04257	Tonillo cabeza alomada con exágono M.12 x 90	2	2	2	2			09/07/03	
12	P04266	Tonillo ISO 7380 M.12 x 110					2	2	09/07/03	
13	C08208	Conjunto base de grúa	1	1	1	1			09/07/03	
13	C08237	Conjunto base de grúa					1	1	09/07/03	
14	P01318	Tapón para tuerca M.8	2	2	2	2	2	2	09/07/03	
15	P04219	Tuerca exagonal DIN 985 M.10					2	2	09/07/03	

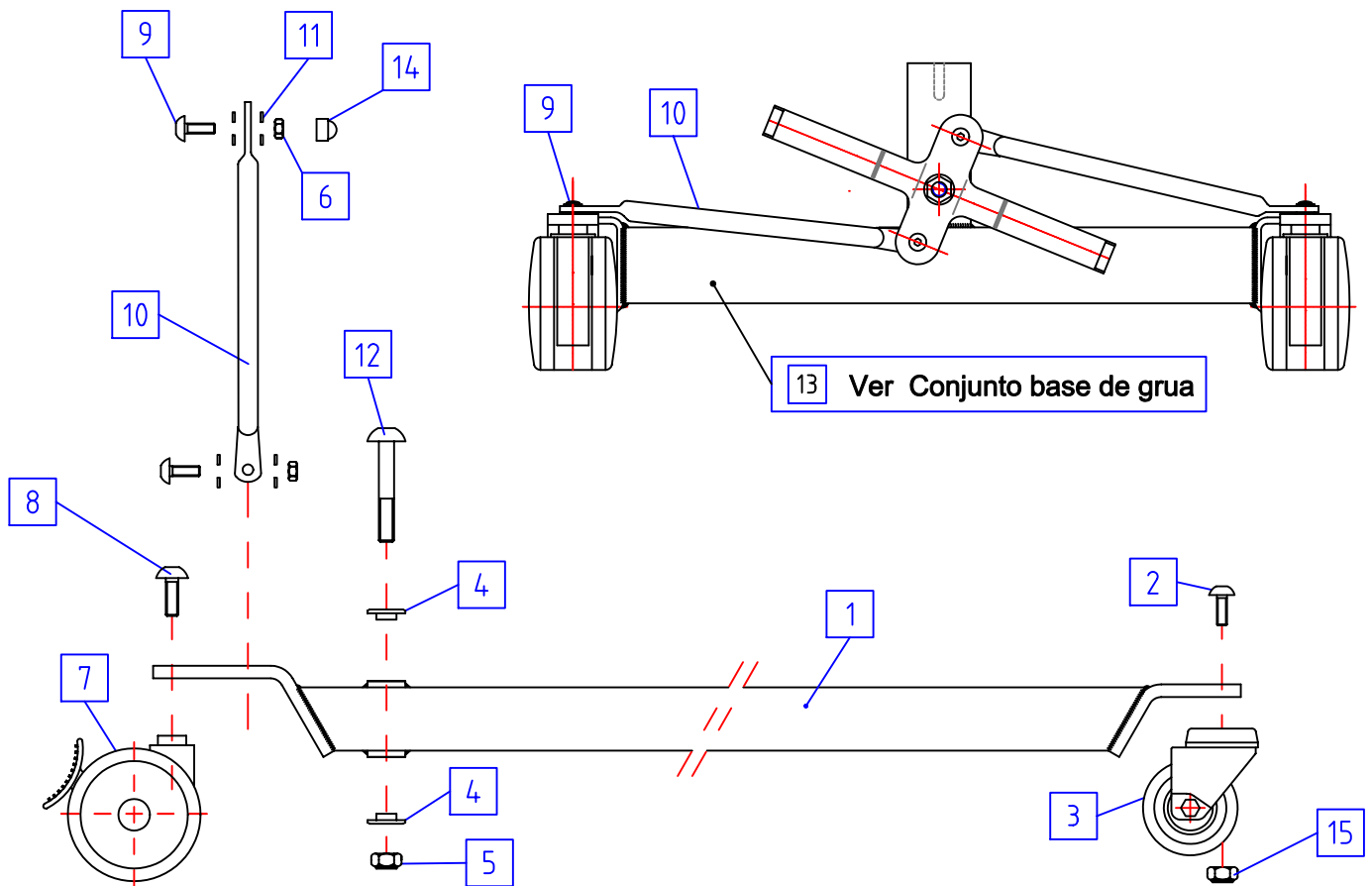

Nº	Referencia	Descripción	Mini		Midi		Mayor		Valido desde	Valido hasta
			E	H	E	H	E	H		
1	C08212BL	Conjunto pata de grúa			2	2			09/07/03	
1	C08215BL	Conjunto pata de grúa	2	2					09/07/03	
1	C08236BL	Conjunto pata de grúa					2	2	09/07/03	
2	P04256	Tonillo cabeza alomada con exágono M.8 x 30	2	2	2	2			09/07/03	
2	P04313	Tonillo ISO 7380 M.10 x 45					2	2	09/07/03	
3	C06138	Rueda grúa Ø75 S/Freno	2	2	2	2			09/07/03	
3	C06151	Rueda doble Ø75 x 22 (320 1 A 1B.E06)					2	2	09/07/03	
4	P03119	Arandela de articulación de tirante	4	4	4	4	4	4	09/07/03	
5	P04043	Tuerca exagonal DIN 985 M.12	2	2	2	2	2	2	09/07/03	
6	P04006	Tuerca exagonal DIN 985 M.8	4	4	4	4	4	4	15/01/04	
7	C06137	Rueda grúa Ø100 C/Freno	2	2	2	2	2	2	09/07/03	
8	P04255	Tonillo cabeza alomada con exágono M.10 x 30	2	2	2	2	2	2	09/07/03	
9	P04326	Tonillo cabeza alomada con exágono M.8 x 25	4	4	4	4	4	4	15/01/04	
10	P05601	Eje de accionamiento	2	2	2	2	2	2	15/01/04	
11	P01345	Arandela de Nylon	8	8	8	8	8	8	15/01/04	
12	P04257	Tonillo cabeza alomada con exágono M.12 x 90	2	2	2	2			09/07/03	
12	P04266	Tonillo ISO 7380 M.12 x 110					2	2	09/07/03	
13	C08208	Conjunto base de grúa	1	1	1	1			09/07/03	
13	C08237	Conjunto base de grúa					1	1	09/07/03	
14	P01318	Tapón para tuerca M.8	2	2	2	2	2	2	09/07/03	
15	P04219	Tuerca exagonal DIN 985 M.10					2	2	09/07/03	

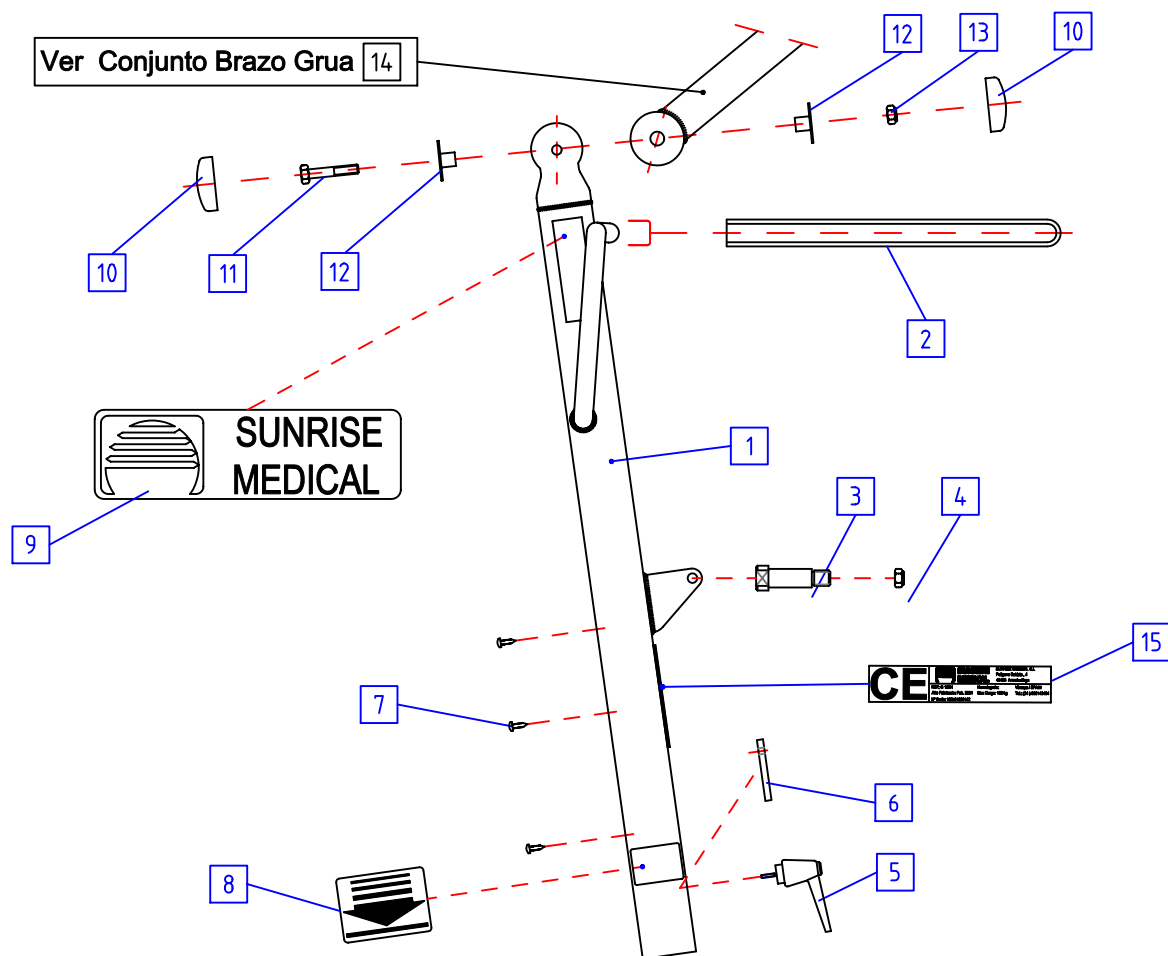

Nº	Referencia	Descripción	Mini		Midi		Mayor		Valido desde	Valido hasta
			E	H	E	H	E	H		
1	C08211BL	Conjunto mástil			1	1			01/03/01	
1	C08214BL	Conjunto mástil	1	1					01/03/01	
1	C08240BL	Conjunto mástil					1	1	01/03/01	
2	P09060	Funda puño de tirador	2	2	2	2	2	2	01/03/01	
3	P03113	Pasador fijador Ø12	1	1	1	1	1	1	01/03/01	
4	P04219	Tuerca exagonal Din 985 M.10	1	1	1	1	1	1	01/03/01	
5	P01268	Empuñadura graduable 2883/M. M.8 x 20	1	1	1	1	1	1	01/03/01	
6	P02203	Taco de amarre mástil	1	1	1	1	1	1	01/03/01	
7	P04278	Rosca chapa Din 7981 Ø 5,5 x 16	3		3		3		01/03/01	
7	P09064	Tapón agujero Ø 5 blanco		3		3		3	01/03/01	
8 *	P19029	Adhesivo flecha límite mástil	2	2	2	2	2	2	01/03/01	
9 *	P19030	Adhesivo SUNRISE MEDICAL	2	2	2	2	2	2	01/03/01	
10 *	P01264	Protector de tornillo lateral	2	2	2	2	2	2	01/03/01	
11 *	P04259	Tornillo Din 931 M.12 x 65 C8.8	1	1	1	1			01/03/01	
11 *	P04269	Tornillo Din 931 M.12 x 75 C8.8					1	1	01/03/01	
12 *	P01266	Casquillo articulación brazos	2	2	2	2	2	2	01/03/01	
13 *	P04043	Tuerca exagonal Din 985 M.12	1	1	1	1	1	1	01/03/01	
14 *	C08206	Conjunto brazo grúa			1	1			01/03/01	
14 *	C08213	Conjunto brazo grúa	1	1					01/03/01	
14 *	C08241	Conjunto brazo grúa					1	1	01/03/01	
15 *	P19006	Etiqueta polipropileno plata	1	1	1	1	1	1	01/03/01	

* Piezas no incluidas en el conjunto

SUNLIFT 150 E

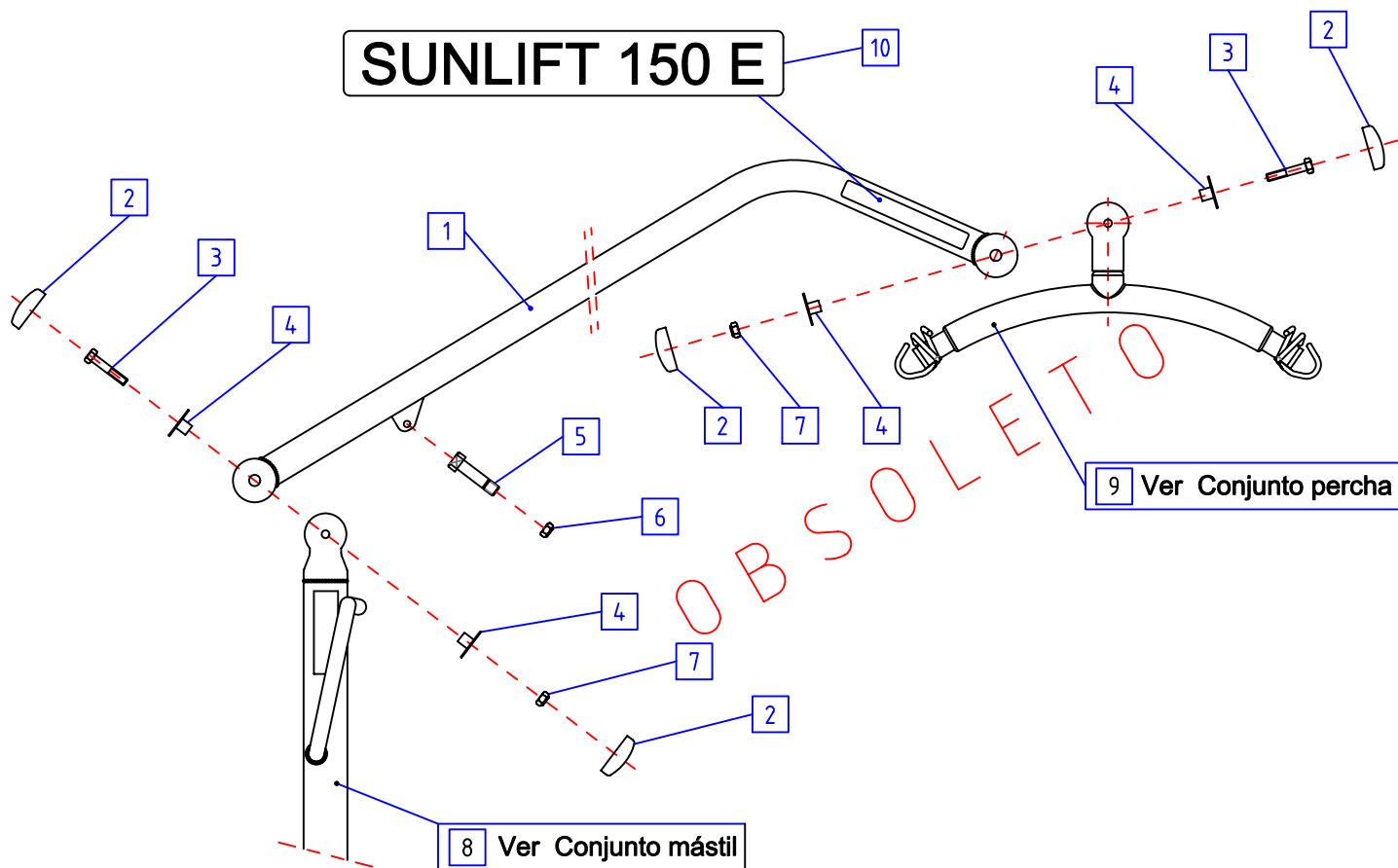

Nº	Referencia	Descripción	Mini		Midi		Mayor		Valido desde	Valido hasta
			E	H	E	H	E	H		
1	C08206BL	Conjunto brazo simple			1	1			01/03/01	
1	C08213BL	Conjunto brazo simple	1	1					01/03/01	
2	P01264	Protector lateral de tornillo	2	2	2	2			01/03/01	
3	P04259	Tornillo Din 931 M.12 x 65 C.8.8	1	1	1	1			01/03/01	
4	P01266	Casquillo articulación brazos	2	2	2	2			01/03/01	
5	P03114	Pasador de fijación Ø10	1	1	1	1			01/03/01	
6	P04219	Tuerca exagonal Din 985 M.10	1	1	1	1			01/03/01	
7	P04043	Tuerca exagonal Din 985 M.12	1	1	1	1			01/03/01	
8 *	C08211BL	Conjunto mástil			1	1			01/03/01	
8 *	C08214BL	Conjunto mástil	1	1					01/03/01	
9 *	C08225	Conjunto percha	1	1	1	1			01/03/01	
10 *	P19033	Adhesivo Sunlift		2					01/03/01	
10 *	P19034	Adhesivo Sunlift	2						01/03/01	
10 *	P19035	Adhesivo Sunlift				2			01/03/01	
10 *	P19036	Adhesivo Sunlift				2			01/03/01	

* Piezas no incluidas en el conjunto

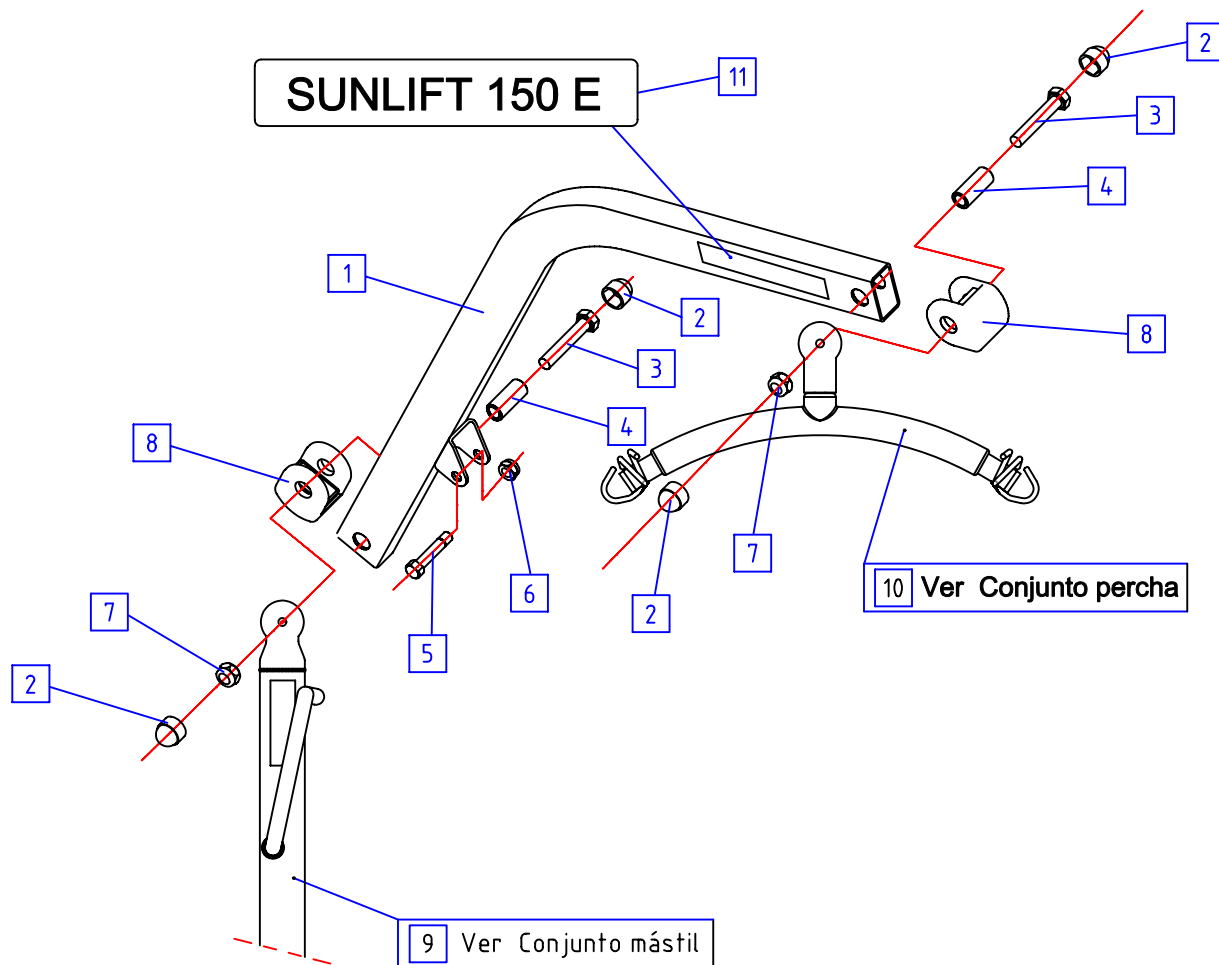

Nº	Referencia	Descripción	Mini		Midi		Mayor		Valido desde	Valido hasta
			E	H	E	H	E	H		
1	C08206BL	Conjunto brazo simple			1	1			01/03/01	
1	C08213BL	Conjunto brazo simple	1	1					01/03/01	
2	C2.2509-ET	Tapon tuerca M.12	2	2	2	2			20/11/07	
3	P04259	Tornillo Din 931 M.12 x 65 C.8.8	2	2	2	2			01/03/01	
4	P01266	Casquillo articulación brazos	2	2	2	2			20/11/07	
5	P03114	Pasador de fijación Ø10	1	1	1	1			01/03/01	
6	P04219	Tuerca exagonal Din 985 M.10	1	1	1	1			01/03/01	
7	P04043	Tuerca exagonal Din 985 M.12	2	2	2	2			01/03/01	
8	P01635	Tapa de tubo 50x30x2	2	2	2	2			20/11/07	
9 *	C08211BL	Conjunto mástil			1	1			01/03/01	
9 *	C08214BL	Conjunto mástil	1	1					01/03/01	
10 *	C08225	Conjunto percha	1	1	1	1			01/03/01	
11 *	P19033	Adhesivo Sunlift		2					01/03/01	
11 *	P19034	Adhesivo Sunlift	2						01/03/01	
11 *	P19035	Adhesivo Sunlift				2			01/03/01	
11 *	P19036	Adhesivo Sunlift				2			01/03/01	

* Piezas no incluidas en el conjunto

grúas SUNLIFT

PERCHAS DE GRUAS

Modelos : MINI , MIDI , MAJOR

DESPIEZE

Página

Versión

6

2

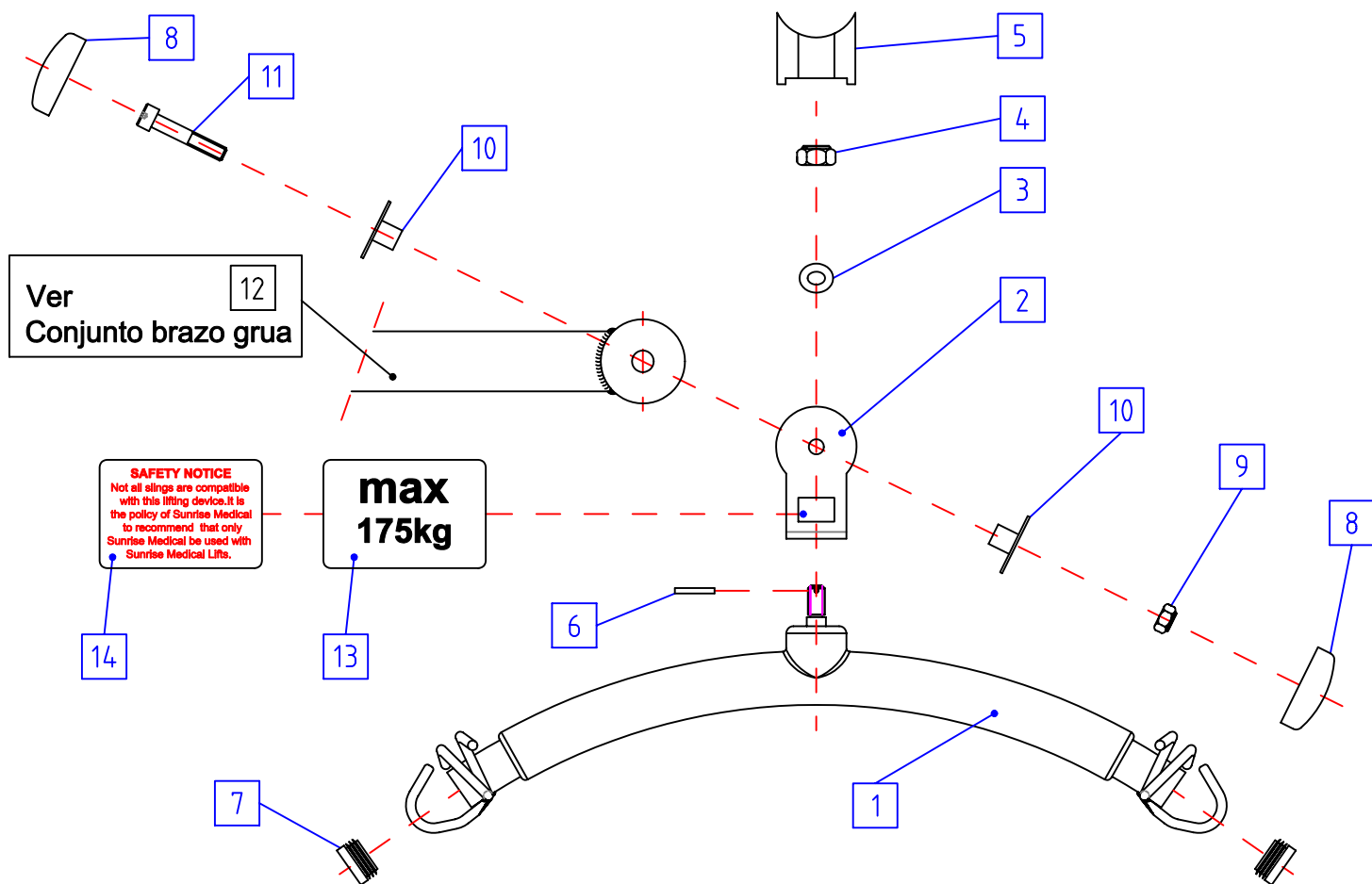

Nº	Referencia	Descripción	Mini		Midi		Mayor		Valido desde	Valido hasta	
			E	H	E	H	E	H			
0	C08225	Conjunto percha completo	1	1	1	1			01/03/01		
0	C08242	Conjunto percha completo					1	1	01/03/01		
1	C08210	Conjunto percha integral	1	1	1	1	1	1	01/03/01		
1	C08274	Conjunto percha corto "sin recubrimiento de poliuretano"	opcional							25/01/05	
2	P02209BL	Orejeta de articulación de percha	1	1	1	1			01/03/01		
2	P02218BL	Orejeta de articulación de percha					1	1	01/03/01		
3	P03115	Arandela percha	1	1	1	1	1	1	01/03/01		
4	P04258	Tuerca exagonal Din 985 M.16	1	1	1	1	1	1	01/03/01		
5	P07069	Protector eje percha grúa	1	1	1	1	1	1	01/03/01		
6	P04221	Pasador Din 1481 Ø3 x 22	1	1	1	1	1	1	01/03/01		
7	P01267	Tapón tubo Ø 35 x 2	2	2	2	2	2	2	01/03/01		
8	* P01264	Protector lateral de tornillo	2	2	2	2	2	2	01/03/01		
9	* P04043	Tuerca exagonal Din 985 M.12	1	1	1	1	1	1	01/03/01		
10	* P01266	Casquillo articulación brazos	2	2	2	2	2	2	01/03/01		
11	* P04259	Tornillo Din 931 M.12 x 65 C8.8	1	1	1	1			01/03/01		
11	* P04269	Tornillo Din 931 M.12 x 75 C8.8					1	1	01/03/01		
12	* C08206	Conjunto brazo grúa	1	1					01/03/01		
12	* C08213	Conjunto brazo grúa			1	1			01/03/01		
12	* C08241	Conjunto brazo grúa					1	1	01/03/01		
13	* P19031	Pegatina MAX.130 kg.	1	1					01/03/01		
13	* P19032	Pegatina MAX.150 kg.			1	1			01/03/01		
13	* P19042	Pegatina MAX.175 kg.					1	1	01/03/01		
14	* P19062	Pegatina safety notice	1	1	1	1	1	1	01/03/01		

* Piezas no incluidas en el conjunto

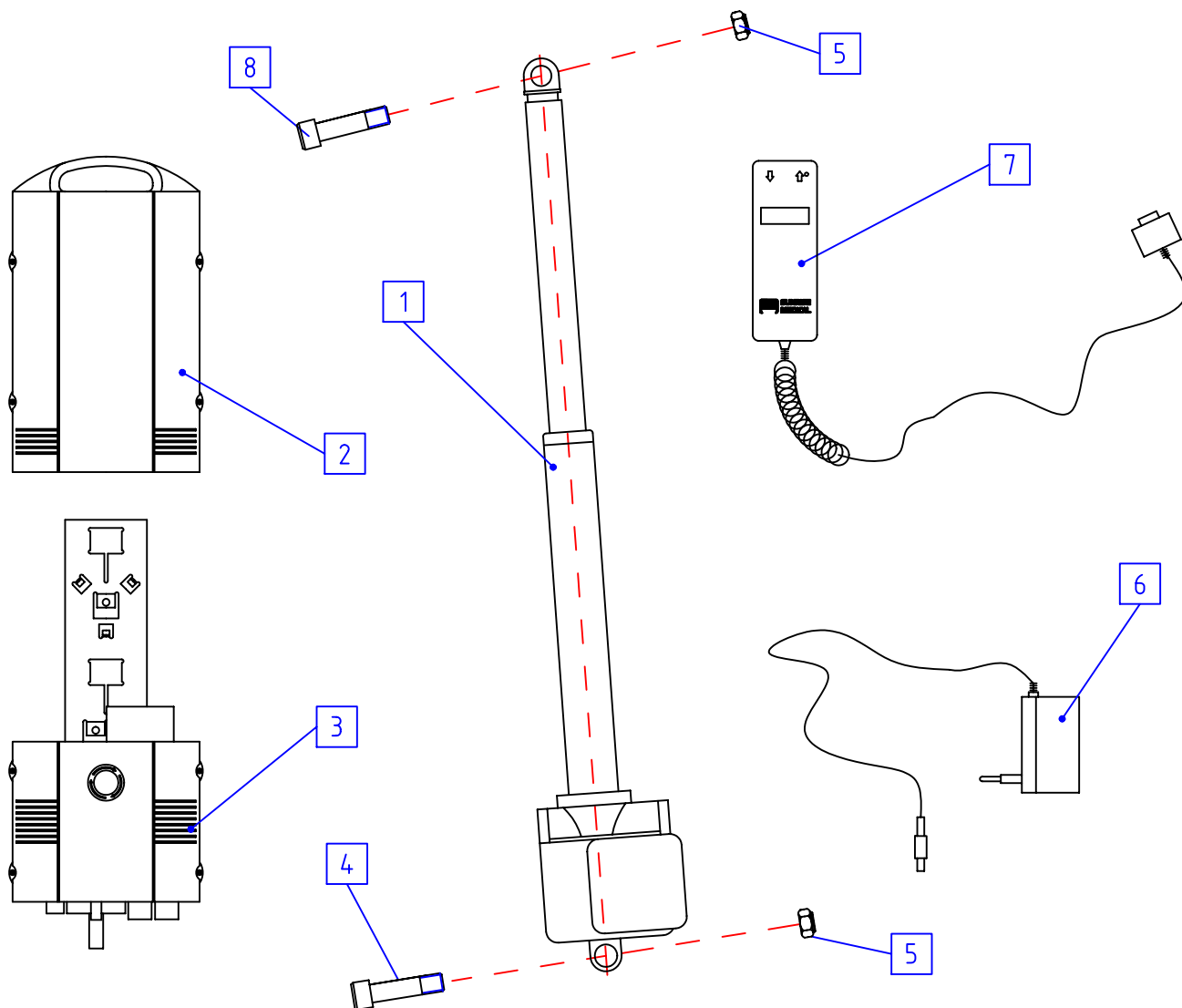

Nº	Referencia	Descripción	Mini		Midi		Mayor		Valido desde	Valido hasta
			E	H	E	H	E	H		
1	C08216	Actuador eléctrico	1		1		1		01/03/01	
1	C08229	Actuador eléctrico	1		1		1		01/03/01	
1	C08247	Actuador eléctrico	1		1		1		01/03/01	
2	C08244	Pack de baterías max.	1		1		1		01/03/01	
3	C08243	Base de alimentación maxi	1		1		1		01/03/01	
4	P03113	Pasador inferior	1		1		1		01/03/01	
5	P04219	Tuerca exagonal Din 985 M.10	2		2		2		01/03/01	
6	C08219	Cargador	1		1		1		01/03/01	
7	C08246	Mando control de actuación	1		1		1		01/03/01	
8	P03114	Pasador superior	1		1		1		01/03/01	

* Piezas no incluidas en el conjunto

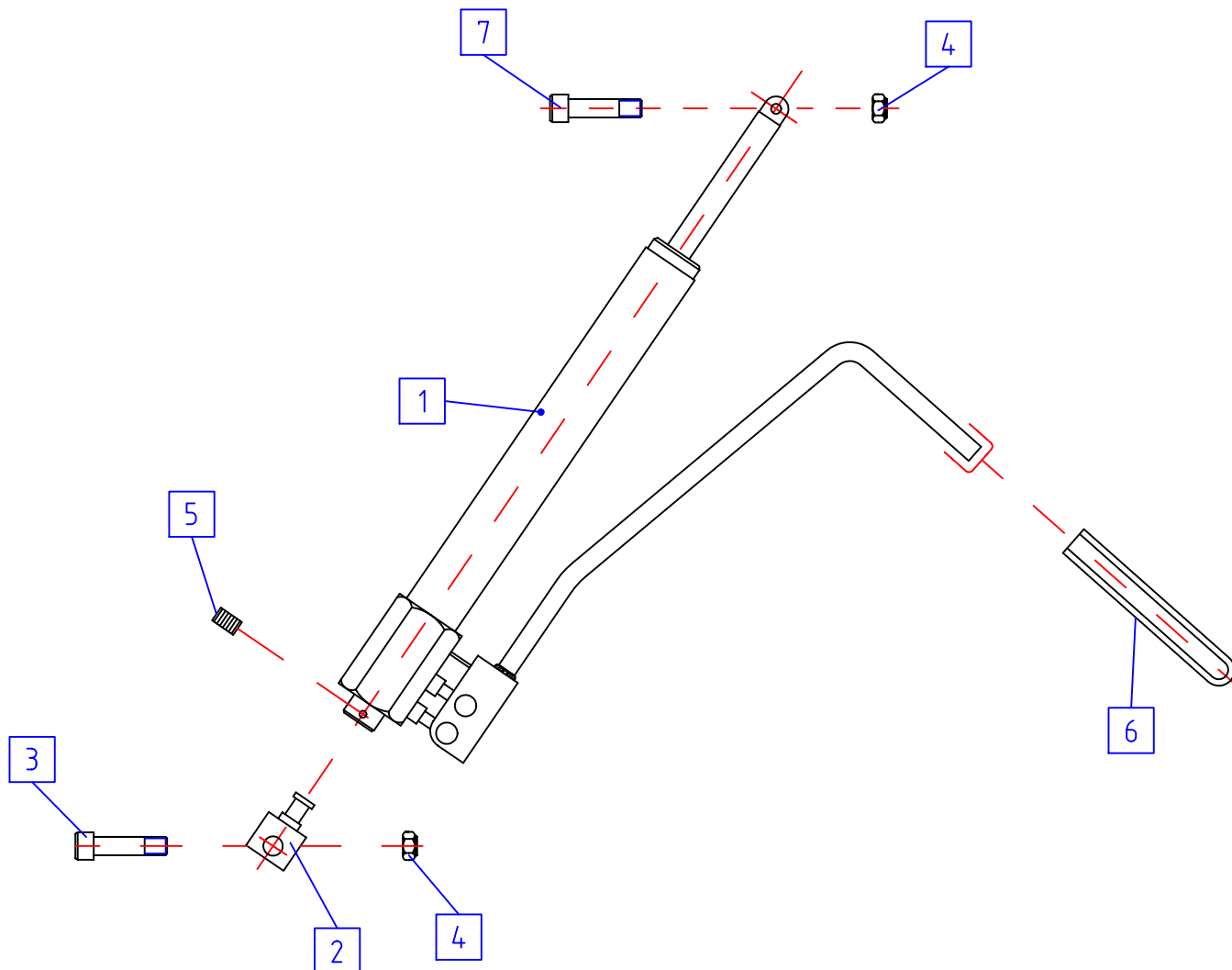

Nº	Referencia	Descripción	Mini		Midi		Mayor		Valido desde	Valido hasta
			E	H	E	H	E	H		
1	C08221	Actuador hidráulico 250 m.m.		1		1		1	01/03/01	
1	C08222	Actuador hidráulico 270 m.m.		1		1		1	01/03/01	
1	C08235	Actuador hidráulico 350 m.m.		1		1		1	01/03/01	
2	P03123	Pieza de unión		1		1		1	01/03/01	
3	P03113	Pasador inferior		1		1		1	01/03/01	
4	P04219	Tuerca exagonal Din 985 M.10		2		2		2	01/03/01	
5	P04261	Tornillo prisionero Din 913 M.6 x 10		1		1		1	01/03/01	
6	P09063	Puño		1		1		1	01/03/01	
7	P03114	Pasador superior		1		1		1	01/03/01	

* Piezas no incluidas en el conjunto